

## SCHEDA DI ADESIONE

**Corso Sabato 16 NOVEMBRE 2024**

**Dr. FRANCESCO FAVA - PROF. ALBERTO CAPRIOGLIO**

Da compilare e inviare via email a:

**Edizioni Martina s.r.l.**

e-mail: [centrocorsi@edizionimartina.com](mailto:centrocorsi@edizionimartina.com)

[www.centrocorsiedizionimartina.com](http://www.centrocorsiedizionimartina.com)

Cognome .....

Nome .....

Via .....

Cap .....

Città .....Prov.....

Tel.....

Fax .....

e-mail.....

C.F.....

P. Iva.....

Codice univoco.....

Pec.....

Data .....

Firma.....

In conformità alla Legge N° 196/03, i dati forniti saranno utilizzati al solo scopo di inviare documentazione e/o campionatura e-mail: [centrocorsi@edizionimartina.com](mailto:centrocorsi@edizionimartina.com)  
[www.edizionimartina.com](http://www.edizionimartina.com)

Quota di Iscrizione:

- Odontoiatra 290,00 euro I.V.A. compresa
- Specializzando 190,00 euro I.V.A. compresa
- Studente 150,00 euro I.V.A. compresa

**Il corso è a numero chiuso. Prevede un massimo di 25 iscritti.**

La quota di partecipazione comprende:

Il materiale congressuale, l'attestato di partecipazione,  
i coffee-break e le colazioni di lavoro

Modalità di pagamento

- Bonifico bancario (inviare copia) intestato a Edizioni Martina S.r.l.,  
Unicredit Banca Bologna Aldrovandi BO  
IBAN: IT 14 R 0200802457000002827384
- Bonifico bancario (inviare copia) intestato a Edizioni Martina S.r.l.,  
Bancoposta, IBAN: IT 37 B 07601 02400 000028354405
- Carta di credito online

Rinuncia o cancellazione ai corsi:

Le cancellazioni delle iscrizioni al corso dovranno pervenire per iscritto alla segreteria organizzativa e saranno rimborsate completamente se pervenute 20 gg. prima della data di inizio del corso. Dopo tale termine non è previsto alcun rimborso. Il centro corsi si riserva di annullare o rinviare il corso qualora non si dovesse raggiungere un numero minimo di partecipanti con il rimborso della sola quota di iscrizione



# CANINI INCLUSI: PROTOCOLLI OPERATIVI

## Sabato 16 NOVEMBRE 2024 BOLOGNA

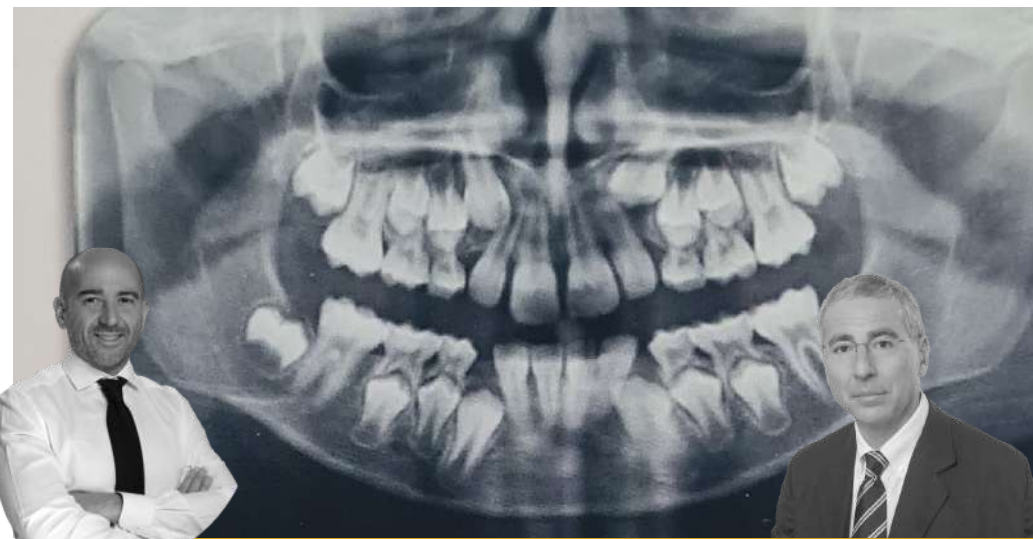

**Dr. Francesco FAVA**

**Prof. Alberto CAPRIOGLIO**

**CREDITI FORMATIVI ASSEGNATI - ECM  
PER ODONTOIATRA**

**PROVIDER N° 1425**

**EVENTO IN FASE DI ACCREDITAMENTO E.C.M.  
CON CODICE RIFERIMENTO 1425-00000**

**11**

## RELATORI

### PROF. ALBERTO CAPRIOGLIO

Laureato in Odontoiatria e Protesi Dentaria presso l'Università degli Studi di Pavia nel 1988, si è specializzato in Ortognatodonzia nel 1993. Si perfeziona a Boston, Cagliari, Miami, Milano, Parma e Seattle. Nel 2002 diventa Ricercatore Universitario e prende servizio presso la Clinica Odontostomatologia dell'Università degli Studi dell'Insubria. Nel 2005 viene nominato Professore Associato ed a seguire nel 2006 diventa Direttore della Scuola di Specializzazione in Ortognatodonzia dell'Università degli Studi dell'Insubria, che dirige ininterrottamente fino al 2020. Nel 2020 si trasferisce all'Università degli Studi di Milano "La Statale". Attualmente è professore ordinario di malattie odontostomatologiche nel medesimo Ateneo e insegna Ortodonzia presso il Corso di Laurea Magistrale in Odontoiatria e Protesi Dentaria e presso la Scuola di Specializzazione in Ortognatodonzia di cui è il direttore. È autore di oltre 300 pubblicazioni scientifiche, 10 libri e 6 capitoli in libri. Ha tenuto corsi, seminari e comunicazioni in Italia ed all'estero, sia in congressi che in sedi universitarie. È socio ordinario della S.I.O.I., S.I.D.O., E.O.S., A.A.O., W.F.O. Nel 2003 supera l'esame di eccellenza in ortodonzia (Italian Board of Orthodontics - IBO) di cui è poi stato Presidente. Diplomato all'European Board of Orthodontics. E.B.O. di cui è attualmente il presidente. Active Member della Angle Society of Europe.

### DR. FRANCESCO FAVA

Ha conseguito la Laurea in Odontoiatria e Protesi Dentaria presso l'Università degli Studi di Torino nel 2001 e si è specializzato in Ortognatodonzia presso lo stesso Ateneo nel 2005. Nel 2008 ha frequentato l'International Postgraduate "Short-Term" Course presso l'Università di Aarhus, in Danimarca. Nel 2009 ha frequentato la Tweed Foundation a Tucson, in Arizona. Nel 2014 ha conseguito il Master in Biomeccanica Ortodontica presso l'Università degli Studi di Siena. Si è perfezionato nel 2015 presso l'Università dell'Insubria in Tecnica Invisalign. Dal 2006 al 2018 è stato Consulente per la Clinica Odontoiatrica dell'Università di Torino "Dental School" ed è stato Docente a Contratto per l'Università degli Studi di Torino dal 2008 al 2018. Dal 2018 al 2020 è stato Tutor presso la Scuola di Specializzazione in Ortognatodonzia dell'Università degli Studi dell'Insubria, diretta dal Professor Alberto Caprioglio. Tiene con regolarità relazioni in Italia e all'estero e corsi clinici sia in ambito universitario che privato. I suoi principali campi di insegnamento sono la biomeccanica in ortodonzia e la gestione clinica dei casi ortodontici complessi.

È socio ordinario di S.I.D.O., E.O.S., A.A.O., W.F.O.

Dal 2019 è Segretario della SIBOS, Società Italiana di Biomeccanica e Ortodonzia Segmentata. Svolge attività clinica libero professionale come esclusivista in Ortodonzia in Torino e Aosta.

## INFORMAZIONI E ISCRIZIONI

### Segreteria Organizzativa:

**Dr.ssa Nadia Martina - Sig.ra Vanessa Cioni**

**Tel. + 39 051.6241343**

**WhatsApp +39 3388677050**



**Best Western Plus Tower  
viale Lenin,43 Bologna**



**WWW.EDIZIONIMARTINA.COM  
WWW.CENTROCORSIEDIZIONIMARTINA.COM**

## Si ringrazia



EDIZIONI MARTINA

## PROGRAMMA

### SABATO 16 NOVEMBRE 2024

**ore totali 8 di cui pratiche 2**

- Ore 08.30 - 09.00 registrazione partecipanti
- Ore 09.00 - 13.00 Prof. Alberto Caprioglio e Dr. Francesco Fava

Eziologia e meccanismi patogenetici: perchè i canini si includono.

Come valutare la complessità di un canino incluso

L'importanza strategica della diagnosi precoce.

La localizzazione del canino incluso: criteri clinici e radiologici.

TC ed esami 3D. Sono sempre necessari? Qual è il timing ideale?

- Ore 13.00 - 14.00 Pausa Pranzo
- Ore 14.00 - 17.00 Dr. Francesco Fava

La preparazione delle arcate al trazionamento ortodontico-chirurgico:  
i 7 passaggi clinici.

L'approccio "Canine first": trazionare il canino come primo step di un trattamento.

Indicazioni e vantaggi.

Ancoraggi palatali saldati e ancoraggi su miniviti: vantaggi, limiti e parametri per la scelta

Casi clinici videoregistrati e commentati

- Ore 17.00 -18.00 Chiusura lavori, conclusioni e domande, consegna dei test e questionari ECM e delle schede di valutazione

## PRESENTAZIONE

Il 3% della popolazione presenta problemi di inclusione canina. Si tratta di una problematica non solo molto frequente, ma anche vasta e complessa che può generare apprensioni in pazienti e loro familiari e nei clinici stessi. Scopo del corso è fornire le conoscenze per una diagnosi precoce della inclusione, una piena comprensione dei meccanismi chela possano generare al fine di potere su di essi agire, delle strategie cliniche per scongiurare con tecniche intercettive oppure risolvere con procedure ortodontico-chirurgiche l'inclusione stessa.

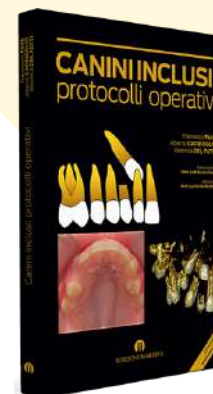

- AUTORI: FAVA F. - DEL FATTI V. - CAPRIOGLIO A.
- NUMERO PAGINE: 144
- ILLUSTRAZIONI: 493 illustrazioni a colori
- MATERIALE MULTIMEDIALE: FILMATI