

• SCHEDA DI ADESIONE •

Corso di Sabato 19 GIUGNO 2021 - prof. Sandro PRATI, dr. Remo BENEDETTI

Da compilare ed inviare via email a:

EDIZIONI MARTINA s.r.l.

Via delle Belle Arti 17/E - 40126 Bologna

☎ 051/6241343 - WhatsApp 3388677050

e-mail: centrocorsi@edizionimartina.com www.edizionimartina.com

Cognome..... Nome.....

Via.....

Cap..... Città..... Prov.....

Tel..... Fax.....

e-mail.....

C.F..... P. Iva.....

Codice univoco..... Pec.....

Data..... Firma.....

In conformità alla Legge N° 196/03, i dati forniti saranno utilizzati al solo scopo di inviare documentazione e/o campionatura gratuita.

Quota di partecipazione:

Odontoiatra € 350,00 **I.V.A. compresa**

La quota di partecipazione comprende: il materiale congressuale, l'attestato di partecipazione, i coffee-break e la colazione di lavoro.

Il corso è a numero chiuso. Prevede un massimo di 25 iscritti

Modalità di pagamento:

Assegno bancario o circolare non trasferibile intestato a Edizioni Martina S.r.l.

Bonifico bancario (inviare copia) intestato a Edizioni Martina S.r.l., Unicredit Banca Bologna Aldrovandi BO, codice IBAN: IT 14 R 02008 02457 000002827384

Versamento postale su c.c.p. n. 28354405 (inviare copia)

Bonifico bancario (inviare copia) intestato a Edizioni Martina S.r.l., Bancoposta, codice IBAN: IT 37 B 07601 02400 000028354405

Carta di credito online

Rinuncia o cancellazione corsi:

Le cancellazioni delle iscrizioni al corso dovranno pervenire per iscritto alla segreteria organizzativa e saranno rimborsate completamente se pervenute 20 gg. prima della data di inizio del corso.

Dopo tale termine non è previsto alcun rimborso.

Il centro corsi si riserva di annullare o rinviare il corso qualora non si dovesse raggiungere un numero minimo di partecipanti con il rimborso della sola quota di iscrizione.

Si ringrazia per la cortese collaborazione:



EDIZIONI MARTINA

• SEDE DEL CORSO •

HOTEL BEST WESTERN PLUS ****

TOWER HOTEL BOLOGNA

VIALE LENIN, 43

40138 BOLOGNA

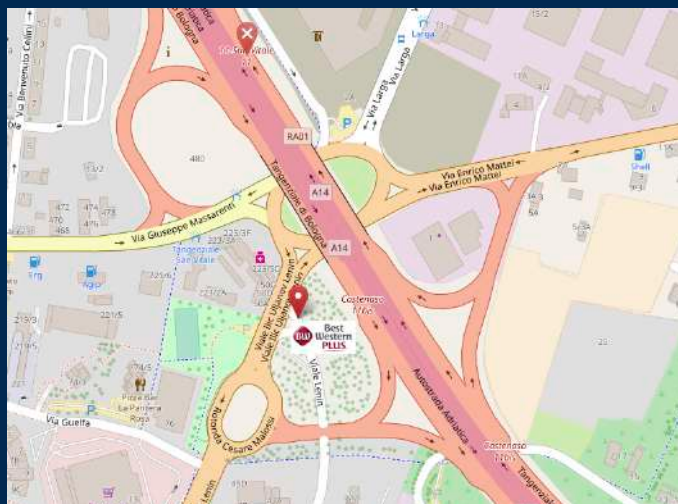

Per Informazioni ed Iscrizioni

Segreteria Organizzativa: Sig.ra Vanessa Cioni - Dr.ssa Nadia Martina

CENTRO CORSI EDIZIONI MARTINA

Via delle Belle Arti 17/E - 40126 Bologna - Tel. 051 6241343 - WhatsApp 3388677050

e-mail: centrocorsi@edizionimartina.com - www.edizionimartina.com

I.P.



CENTRO CORSI

di AGGIORNAMENTO e PERFEZIONAMENTO



EVENTO ACCREDITATO E.C.M. CON CODICE RIFERIMENTO 1425-315898

**ORTODONZIA E
GNATOLOGIA:
MATRIMONIO FELICE
O CONVIVENZA
DIFFICILE?**

BOLOGNA

DOCENTE:

PROF. SANDRO PRATI

RELATORE:

DR. REMO BENEDETTI

Sabato 19 GIUGNO 2021

• PROFILO DEL DOCENTE •



prof. Sandro PRATI

Laurea in medicina e chirurgia Università degli Studi di Verona.

Medico ospedaliero aggregato presso U.O.C. di Chirurgia Maxillo-Facciale ed Odontoiatria IRCCS Policlinico di Milano. Professore a contratto di Malattie Odontostomatologiche presso la Clinica di Chirurgia

Maxillo-Facciale all'Università degli Studi di Udine (2000-2013). Diploma Universitario in Stomatologia all'Università di Nancy. Diploma Universitario in Occlusione Dentale all'Università di Brest. Autore del libro "Gnatologia clinica e disordini cranio-mandibolari". Relatore in numerosi corsi e congressi.

• PROFILO DEL RELATORE •



dr. Remo BENEDETTI

Laurea in Medicina e Chirurgia presso l'Università di Genova nel 1976. Corso triennale presso il "Centro Studi Ricerche Ortodonzia" La Spezia dal 1983 al 1986. Specializzazione in Odontostomatologia Università di Genova nel 1987. Specializzazione in Ortognatodonzia Università di Cagliari

nel 2004. Corso presso la Tweed Foundation nell'aprile 1989. Corso di perfezionamento sulla tecnica linguale Università di Cagliari, 1993-1994. Socio ordinario S.I.D.O. dal 1988. Presidente dell'Alexander Discipline Study Club Italy dal 1992 al 1996. Segretario e Tesoriere dell'Alexander Discipline Study Club Italy dal 1996. Regular Member dell'European Society of Lingual Orthodontics dal 1998. Certificato d'eccellenza in Ortodonzia (I.B.O.) dicembre 1999. Membro del Board of Directors - R.G. "Wick" Alexander Foundation for Orthodontic Research & Education. Istruttore "Alexander Discipline" accreditato, corso #1-maggio 2000. Pratica esclusiva dell'Ortognatodonzia. Relatore in congressi nazionali ed internazionali. Autore di pubblicazioni ortodontiche su testi e riviste nazionali ed internazionali.

ORTODONZIA E GNATOLOGIA: MATRIMONIO FELICE O CONVIVENZA DIFFICILE?

• PROGRAMMA •

Sabato 19 GIUGNO 2021

08.30 - 09.00 *Registrazione Partecipanti*

09.00 - 09.30 **prof. Sandro PRATI**

Definizione di Malocclusione

09.30 - 10.00 **Occlusione Patogena**

10.00 - 11.00 **Ruolo dell'ortodonzia**

11.00 - 11.15 *Break*

11.15 - 12.30 **dr. Remo BENEDETTI**

Il punto di vista dell'ortodontista

12.30 - 13.00 **prof. Sandro PRATI**

Effetti Collaterali dell'ortodonzia

13.00 - 14.00 *Lunch*

14.00 - 16.00 **prof. Sandro PRATI**

Ortodonzia e Gnatologia

16.00 - 17.00 **Occlusione e postura: mito o realtà?**

17.00 - 17.30 **Disordini craniomandibolari: metodo diagnostico e principi di terapia**

17.30 - 18.00 *Conclusioni finali e discussione. Elaborazione e consegna dei questionari ECM e delle schede di valutazione.*

• ABSTRACT •

Il titolo, volutamente provocatorio, vuole introdurre alcune domande importanti per l'ortodontista: le così dette mal occlusioni sono effettivamente patogene? e se sì, il paziente che accede all'ortodonzia è malato? di quale malattia? alla fine del trattamento ortodontico è quindi guarito? ed infine, avere come unico obiettivo occlusale la I[^] classe è corretto?

Nell'incontro si cercherà di dare una risposta e, proporre, non certo una nuova metodica ortodontica, ma un diverso punti di vista sugli obiettivi e sulla conduzione del trattamento.

Infine verrà proposto il metodo diagnostico dei Disordini Craniomandibolari, esclusivamente clinico, che l'Autore utilizza ed insegna con indubbia efficacia da anni.

L'ortodonzia classica raggruppa sotto il titolo di "mal occlusioni" tutta una serie di condizioni dento scheletriche strutturali che di per sé non possono essere definite patologiche. Se disossiamo l'aspetto occlusale da un quadro patologico diventa importante definire le motivazioni che determinano un, eventuale, trattamento ortodontico. La discussione verte non sui mezzi di trattamento ma sui criteri di valutazione del grado di necessità di un trattamento . A questo scopo vengono illustrati casi clinici in cui il trattamento ortodontico è determinato da fattori estetici e funzionali di diversa importanza.