

SCHEDA DI ADESIONE

Per Informazioni ed Iscrizioni

Segreteria Organizzativa: Centro Corsi Edizioni Martina • Sig.ra Vanessa Cioni
Via delle Belle Arti 17/E - 40126 Bologna • Tel. 051 6241343 - WhatsApp 3388677050

L'iscrizione può essere effettuata tramite il modulo online su www.edizionimartina.com e www.centrocorsiedizionimartina.com o mediante l'invio della scheda di iscrizione compilata via email a centrocorsi@edizionimartina.com. Dovrà essere corredata necessariamente di ricevuta di avvenuto pagamento tramite Bonifico bancario intestato a:

Edizioni Martina S.r.l. - Codice IBAN: IT14R0200802457000002827384

Le iscrizioni saranno accettate, in ordine di ricezione, fino ad esaurimento posti. Ogni iscrizione verrà confermata dalla Segreteria Organizzativa.

NON verranno prese in considerazione schede sprovviste di pagamento.

Cognome..... Nome.....

Via.....

Cap..... Città..... Prov.....

Tel..... Fax.....

e-mail.....

C.F..... P. Iva.....

Codice univoco..... Pec.....

Odontoiatra Igienista dentale

Data..... Firma.....

ECM (Evento n. 372732 Ed. 2)

Il provider ¹⁴²⁵ ha assegnato all'evento n.17,2 crediti formativi ECM per n. 50 partecipanti

Quota di Iscrizione:

- Odontoiatra 400,00 euro più I.V.A. 22% (euro 488,00)
- Socio SUSO e/o SINET 300,00 euro più I.V.A. 22% (euro 366,00)
- Igienista Dentale 160,00 euro più I.V.A. 22% (euro 195,00)

La quota comprende: materiale congressuale, attestato di partecipazione, coffee-break, lunch e parcheggio auto.

SI RINGRAZIANO

NEXXTA
ADVANCED DENTAL SOLUTIONS

coswell

D
DENTAURUM
ITALIA

Dentitalia
Forniture dentali



Associazione Igienisti Dentali Italiani

CORSO TEORICO PRATICO: TRATTAMENTO ORTODONTICO PARODONTALE NEL PAZIENTE ADULTO

Un percorso clinico integrato

CREDITI FORMATIVI ASSEGNATI 17,2
Per Odontoiatra e Igienista Dentale
PROVIDER N. 1425 - 372732 Ed. 2

BARI » 27 - 28 ottobre 2023

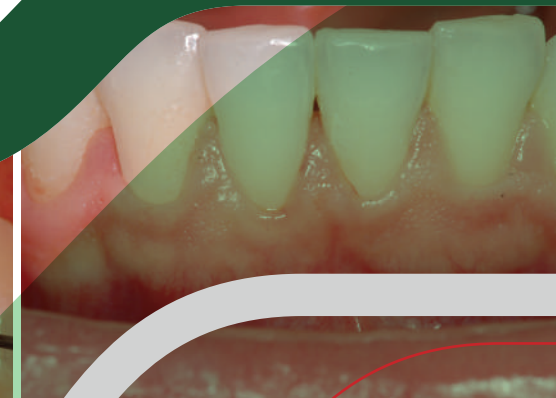

Relatori:

C. Cafiero · A. Laino
R. Tagliaferri · G. Laino · A. Butera



Le tematiche trattate nel Corso sono ispirate al testo **“Trattamento ortodontico parodontale nel paziente adulto, un percorso clinico integrato”**, Quintessence Publishing Italia 2022, con autori la Prof.ssa Birte Melsen, il Prof. Carlo Cafiero ed il Prof. Alberto Laino.

Sede del Corso

Dentitalia s.r.l. • Via Pasquale la Rotella, 2/a · 70132 Zona Industriale Bari

PRESENTAZIONE DEL CORSO

La crescente attenzione all'estetica del volto ha portato ad una aumentata richiesta di trattamenti ortodontici in pazienti adulti parodontopatici in cui l'estetica del sorriso abbia subito dei cambiamenti peggiorativi.

Queste problematiche, dove il peggioramento estetico rappresenta in realtà solo la punta dell'iceberg di lesioni parodontali molto serie, vanno affrontate e risolte con un approccio interdisciplinare ortodontico-parodontale in cui il team sia in grado di offrire il gold standard terapeutico.

In questa ottica la terapia ortodontica e quella parodontale si integrano vicendevolmente con indubbi benefici per i tessuti parodontali duri e molli, compreso il rimodellamento delle paraboliche, delle papille e delle recessioni gengivali.

Lo scopo del Corso è di approfondire analiticamente i topics specifici della diagnosi e trattamento dei pazienti nei quali ci sia indicazione alla terapia ortodontica ma siano contestualmente presenti condizioni parodontali di differente origine e gravità. Un inquadramento teorico, alla luce della più recente letteratura internazionale introduce ciascun *topic* analizzato attraverso decine di casi clinici esplicativi. In ciascun caso clinico presentato, la terapia parodontale non chirurgica o chirurgica (riparativa, resettiva o rigenerativa) viene seguita dal trattamento ortodontico con discussione del *timing* (immediato o ritardato) ed integrata da nuovi protocolli per il mantenimento a lungo termine dei risultati ottenuti. Grande attenzione è posta all'estetica dei tessuti molli, con la risoluzione di gravi inestetismi attraverso il rimodellamento non chirurgico delle paraboliche gengivali e delle papille interdentali nonché della ricopertura non chirurgica delle recessioni gengivali.

Questo appuntamento è integrato, nel sabato pomeriggio, da un Corso pratico di modellazione anse con fili ortodontici. In conclusione questo corso propone un deciso cambio di paradigma dove l'ortodonzia, da trattamento potenzialmente lesivo per i tessuti parodontali, diventa strumento terapeutico per il risanamento degli stessi e per la risoluzione di inestetismi non affrontabili dalle singole discipline ma unicamente con uno sforzo sinergico.

PRESIDENTE REGIONALE SUSO
Stefania Saracino

PRESIDENTE INTER-PROVINCIALE SUSO
Elia Di Gioia

PROGRAMMA SCIENTIFICO

Venerdì 27 ottobre

Registrazione

08:30 **Saluti di Benvenuto SUSO.**

09:00 Le luci e le ombre dell'Orto-Perio. **Raffaele Cavalcanti**

09:30 Il trattamento ortodontico nel rispetto dell'anatomia dei tessuti parodontali.

10:00 Il controllo del biofilm batterico prima, durante e dopo il trattamento ortodontico: la chiave del successo.

11:00 *Coffee break*

11:30 Il ruolo attivo dell'igienista dentale nella gestione del paziente orto-paro.

12:00 La risposta dei tessuti parodontali alle forze ortodontiche: parodonto integro e parodonto ridotto.

14:00 *Lunch*

15:00 Estrusione ortodontica con l'osso od attraverso l'osso: indicazioni e controindicazioni.

17:00 **Question Time - Conclusioni lavori**



Prof. Carlo Cafiero

Medico-Chirurgo, Specializzato in Odontostomatologia, Dottore di Ricerca in Parodontologia e Implantologia. Autore di oltre 100 pubblicazioni scientifiche. Professore Associato di Parodontologia ed Implantologia presso il Corso di Laurea Magistrale in Odontoiatria e Protesi Dentaria, presso il Corso di Laurea triennale in Igiene Dentale, presso la Scuola di Specializzazione in Ortognatodonzia ed in Odontoiatria Pediatrica dell'Università degli Studi di Napoli Federico II. Idoneo come Professore Ordinario dal 2018. Responsabile UOS di "Chirurgia Parodontale Avanzata e Implantologia Osteointegrata" presso l'AOU Federico II.

Prof. Alberto Laino

Medico-Chirurgo, Specializzato in Odontostomatologia, Ortognatodonzia e Medicina Legale delle Assicurazioni. Professore Associato di Materiali Dentali e di Ortognatodonzia presso il Corso di Laurea di Odontoiatria e Protesi Dentaria, e la Scuola di Specializzazione in Ortognatodonzia dell'Università degli Studi di Napoli Federico II. Responsabile Ambulatorio trattamento pazienti adulti orto-perio AOU Federico II. Certificato EBO ed IBO. Membro della WFO. Past President SIDO, SIBOS, SIOF. Autore di oltre cento pubblicazioni scientifiche con particolare attenzione alle problematiche interdisciplinari medico-legali.



Dott. Renato Tagliaferri

Odontoiatra, Specializzato in Ortognatodonzia. Istruttore Clinico per la tecnica Straight Wire presso la Scuola di Specializzazione in Ortognatodonzia dell'Università degli Studi di Napoli Federico II dal 2001 al 2018. Membro attivo IBO ed EBO. Nel 2006 ha conseguito il Phd in Scienze Odontostomatologiche. Autore di articoli scientifici pubblicati su riviste nazionali ed internazionali. Relatore a congressi nazionali ed internazionali. Socio attivo SIDO, AIOL. Docente ai Corsi di Perfezionamento ed ai Master in Ortodonzia presso l'Università degli Studi di Napoli Federico II dal 1999 al 2018. Speaker 3M.



Dott.ssa Giuliana Laino

Odontoiatra, Specializzata in Ortognatodonzia ed in Odontoiatria Pediatrica presso l'Università di Napoli Federico II. Master Universitario di II livello in "Terapia multidisciplinare dei disordini temporomandibolari, occlusali e posturali". Ha seguito l'International Short-Term Programme in Orthodontics presso l'Università di Aarhus, Danimarca. Socio ordinario SIDO, SIBOS, SINET, SUSO, EOS, AIDOR, SIOI. Membro attivo EBO. Esercita la libera professione in Napoli e provincia, dedicandosi principalmente all'odontoiatria pediatrica e all'ortognatodonzia nel bambino e nell'adulto.



Dott. Andrea Butera

Igienista Dentale. Direttore delle attività didattiche del corso di laurea in igiene dentale, università degli studi di Pavia. Assegnista di Ricerca, Università degli studi di Pavia. Relatore a corsi e congressi nazionali ed internazionali.



Sabato 28 ottobre

09:00 Il movimento di intrusione ortodontica con l'osso od attraverso l'osso: modifiche dei parametri clinici parodontali.

10:15 Il rimodellamento estetico dei tessuti parodontali ortodonticamente guidato: paraboliche, papille, recessioni gengivali.

11:30 *Coffee break*

12:00 Lesioni dento-parodontali associate a scorretto trattamento ortodontico (tasche parodontali, recessioni gengivali, rizalisi). Il trattamento parodontale per la correzione dei danni post ortodontici. Il contenzioso medico-legale.

13:00 *Lunch*

14:00 **Esercitazione Pratica su Typodont:** uso della sonda parodontale e compilazione charting, modellazione anse con fili ortodontici

17:30 **Tavola Rotonda, Chiusura Lavori e Consegn Test ECM**