

SCHEDA DI ADESIONE

Corso Venerdì 11, Sabato 12 NOVEMBRE 2022

Dr. A. ELISEO - Dr. G. FIORILLO

Da compilare e inviare via email a:

Edizioni Martina s.r.l.

e-mail: centrocorsi@edizionimartina.com

www.centrocorsiedizionimartina.com

Cognome

Nome

Via

Cap

Città Prov.....

Tel.....

Fax

e-mail.....

C.F.....

P. Iva.....

Codice univoco.....

Pec.....

Data

Firma.....

In conformità alla Legge N° 196/03, i dati forniti saranno utilizzati al solo scopo di inviare documentazione e/o campionatura e-mail: centrocorsi@edizionimartina.com
www.edizionimartina.com

Quota di Iscrizione:

Odontoiatra 750,00 euro I.V.A. compresa

Socio SUSO 625,00 euro I.V.A. compresa

Iscrizione e quota direttamente sul sito www.suso.it

Iscrizione annuale SUSO 130,00 EURO

Il corso è a numero chiuso. Prevede un massimo di 20 iscritti.

La quota di partecipazione comprende:

il materiale congressuale, l'attestato di partecipazione,
i coffee-break e le colazioni di lavoro

Modalità di pagamento

Bonifico bancario (inviare copia) intestato a Edizioni
Martina S.r.l., Unicredit Banca Bologna
Aldrovandi BO

IBAN: IT 14 R 02008 02457 000002827384

Bonifico bancario (inviare copia) intestato a Edizioni
Martina S.r.l., Bancoposta,

IBAN: IT 37 B 07601 02400 000028354405

Carta di credito online

Rinuncia o cancellazione ai corsi:

Le cancellazioni delle iscrizioni al corso dovranno pervenire per iscritto alla segreteria organizzativa e saranno rimborsate completamente se pervenute 20 gg. prima della data di inizio del corso. Dopo tale termine non è previsto alcun rimborso. Il centro corsi si riserva di annullare o rinviare il corso qualora non si dovesse raggiungere un numero minimo di partecipanti con il rimborso della sola quota di iscrizione

Si ringrazia

D
DENTAURUM
ITALIA

ORTHO
SYSTEM | 30°



EDIZIONI MARTINA

INFORMAZIONI E ISCRIZIONI

Segreteria Organizzativa:

Dr.ssa Nadia Martina - Sig.ra Vanessa Cioni

Tel. + 39 051.6241343

WhatsApp +39 3388677050

SEDE DEL CORSO



Best Western Hotel Globus
Viale Ippocrate, 119 | 00161

ROMA

info@globushotel.com

www.globushotel.com

TEL. 0039 0 6 44 57 001

|FAX 0039 0 6 49 41 062



WWW.EDIZIONIMARTINA.COM

WWW.CENTROCORSIEDIZIONIMARTINA.COM



BIOMECCANICHE COMPLESSE con ANCORAGGIO SCHELETRICO TADS CORSO TEORICO PRATICO

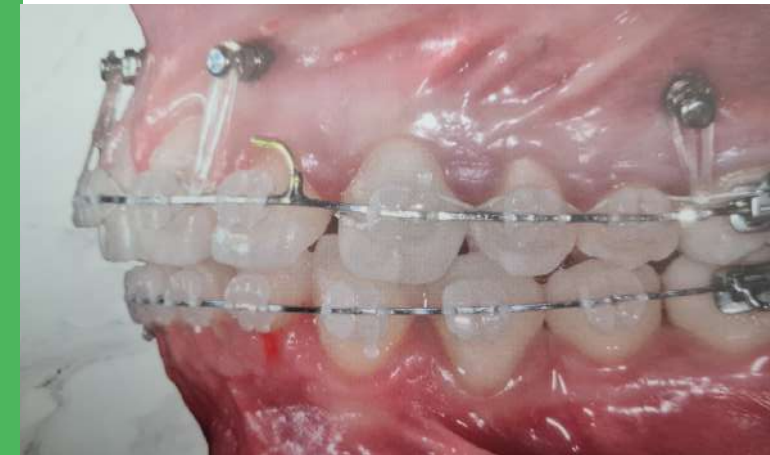

DOCENTI:

Andrea ELISEO - Gianluigi FIORILLO

**Venerdì 11, Sabato 12
NOVEMBRE 2022**

ROMA



CREDITI FORMATIVI ASSEGNATI

22

PROVIDER N° 1425 PER ODONTOIATRA

EVENTO IN FASE DI ACCREDITAMENTO E.C.M.
CON CODICE RIFERIMENTO 1425-00000



Dr. Andrea ELISEO

Laurea in Odontoiatria e protesi dentaria
Università dell'Aquila;
Master di II livello in Ortognatodonzia clinica
multidisciplinare presso l'Università
"La Sapienza" Roma;
Specializzato in Ortognatodonzia presso
il Policlinico Umberto I° di Roma
Presidente regionale SUSO Molise

Dr. Gianluigi FIORILLO

Laurea con lode in Odontoiatria presso l'Università
La Sapienza di Roma, Specializzazione in
Ortognatodonzia con lode presso l'Università di
Ferrara. Perfezionamento in Odontoiatria Pediatrica
e in Ortodonzia Tecnica dell'Arco Segmentato.
Attualmente Professore a Contratto presso la
Scuola di Specializzazione in Ortognatodonzia
dell'Università Vita-Salute San Raffaele di Milano
diretta dal Prof. G. Gastaldi.



PRESENTAZIONE

Il controllo dell'ancoraggio Ortodontico assume sempre più
rilevanza con l'incremento di terapie ortodontiche nel
paziente adulto.

Con l'incremento e la semplificazione delle tecniche di
impianti e mini impianti si è assistito ad una velocizzazione e
miglioramento anche della terapia Ortodontica.

L'applicazione e l'uso di Miniscrew, come ancoraggio,
consente di ridurre o eliminare complicanze spesso presenti
in corso di terapia con ancoraggio dentale, con una
importante riduzione di richiesta di collaborazione al
paziente.

I relatori nel corso si soffermano sull'utilizzo clinico e
variegato delle miniscrews, sull'evoluzione che hanno subito
in questi ultimi venti anni e sul protocollo da seguire per il
loro corretto utilizzo nella pratica quotidiana.

Inoltre presentano una ricca carrellata di casi clinici trattati e
documentati con TC 3D con terapia ortodontica tradizionale
e con allineatori estetici e inserimento di miniscrews per
l'ottenimento di un preciso Movimento Dentale.

Il corso si completa di una parte pratica su manichini per
consentire ai discenti la conoscenza corretta della tecnica di
inserimento clinico della miniscrew sul suo paziente in
completa autonomia e sicurezza .

Il SUSO ringrazia per la riuscita del corso: i colleghi e relatori
Andrea Eliseo e Gian Luigi Fiorillo e le aziende che hanno
collaborato per la sua realizzazione: Edizione Martina,
Dentaurum .

Presidente SUSO Nazionale Gianvito Chiarello
Coordinamento nazionale presidenti provinciali
SUSO Raul D'Alessio

BIOMECCANICHE COMPLESSE CON ANCORAGGIO SCHELETRICO TADS

PROGRAMMA

VENERDI 11 NOVEMBRE 2022

- Ore 9.30 -10.00 Registrazione Partecipanti
- Ore 10.00-11.30 TADs: caratteristiche tecniche, strumentario, procedure .
- Il driver, Il contrangolo manuale, gli accessori.
- Anestesia locale, Radiologia preliminare e di controllo (Rx ,OPTx ,CBCT).
- Ore 11.30 -11.45 Pausa caffè
- Ore 11.45 -13.15 Analisi e scelta del Sito Anatomico: Interradicolare Vestibolare o Palatale, Palato,Trigono Retromolare, Spina Nasale Anteriore, Buccal Shelf.
- Ore 13.15- 14.15 Pausa Colazione di Lavoro
- Ore 14.15 -16.00 Come evitare e gestire le Complicanze: Contatto Radicolare , Sutura Medio Palatina, Forame palatino maggiore, Arteria palatina.
- Ore 16.00 -16.15 Pausa caffè
- Ore 16.15-18.00 Forame incisivo, Foro Mentoniero, La Perimplantite, Protocollo di mantenimento di igiene orale in presenza di miniscrew .

SABATO 12 NOVEMBRE 2022

- Ore 9.00 - 11.00 Tipologie di Biomeccaniche con Ancoraggio Scheletrico :
Chiusura spazi estrattivi, Movimenti mesio distali, Distalizzazione superiore con approccio Vestibolo-Palato, Distalizzazione molare inferiore , Distalizzazione terze classi scheletriche con miniscrews , Uprighting secondi molari inferiori con approccio mesiale o distale , Disinclusione canino sup. o inf. (metodo EDS).
- Ore 11.00-11.15 Pausa caffè
- **Ore 11.15 - 13.15 Esercitazione pratica con Miniscrews, su Manichini**
- Ore 13.15 - 14.15 Pausa colazione di lavoro
- Ore 14.15 -17.30 Applicazioni di Miniscrew: in preprotesica, a propulsori mandibolari, a Forsas e indicazioni cliniche, associati ad allineatori, in dentizione decidua, con derotazioni, con Trasposizioni, Intrusione posteriore di gruppo e Open Bite, Intrusione di elemento singolo, Intrusione denti anteriori superiori e Deep Bite, Modifica dell'inclinazione del piano oclusale, Espansori Ibridi .
- Ore 17.30-18.00 Discussione e Conclusioni, Consegna TEST ECM .

nb: Il materiale della parte pratica è compreso nella quota di partecipazione, i partecipanti dovranno preoccuparsi di portare un contrangolo anello blu.



MINISCREW ATLANTE di utilizzo clinico ELISEO A. - FIORILLO